

**UCHWAŁA NR XXIV/230/26  
RADY MIEJSKIEJ W MIŁOSŁAWIU**

z dnia 10 kwietnia 2026 r.

**w sprawie uzgodnienia projektu realizacji inwestycji celu publicznego na terenie Zespołu Przyrodniczo-Krajobrazowego „Pradolina Miłosławska”**

Na podstawie art. 7 ust. 1 pkt 1 i art. 18 ust. 2 pkt 15 ustawy z dnia 8 marca 1990 r. o samorządzie gminnym (Dz. U. z 2025 r. poz. 1153 ze zm.) oraz art. 44 ust. 1 i art. 45 ust. 2 pkt 2 ustawy z dnia 16 kwietnia 2004 r. o ochronie przyrody (Dz. U. z 2026 r. poz. 13 ) Rada Miejska w Miłosławiu uchwała, co następuje:

**§ 1.** Uzgadnia się wykonanie przez Gminę Miłosław z siedzibą ul. Wrzesińska 19, 62-320 Miłosław na terenie Zespołu Przyrodniczo-Krajobrazowego „Pradolina Miłosławska”, ustanowionego uchwałą Nr XXIII/145/16 Rady Miejskiej w Miłosławiu z dnia 8 grudnia 2016 r. (Dziennik Urzędowy Województwa Wielkopolskiego z dnia 13 grudnia 2016 r. poz. 7903), prac na potrzeby realizacji inwestycji celu publicznego pn. **„Rewaloryzacja zabytkowego parku miejskiego w Miłosławiu część działki nr ewid.799 obręb Miłosław oraz części działek nr ewid. 47,43/1,49/1,52 oraz działek nr ewid 46 i 45 obręb Bugaj”**, szczegółowo opisanych we wniosku IŚR.6733.3.2026 z dnia 29.01.2026 r. stanowiącym załącznik nr 1-2 do niniejszej uchwały.

**§ 2.** Wykonanie uchwały powierza się Burmistrzowi Gminy Miłosław.

**§ 3.** Uchwała wchodzi w życie z dniem podjęcia.

Przewodniczący Rady  
Miejskiej

**mgr Dawid Strzelczyk**

WNIOSEK

**o ustalenie lokalizacji inwestycji celu publicznego  
albo warunków zabudowy**

Podstawa prawna: art. 52 ust. 1 oraz art. 64 ust. 1 ustawy z dnia 27 marca 2003 r. o planowaniu i zagospodarowaniu przestrzennym (Dz. U. z 2023 r. poz. 977, z późn. zm.)

Urząd Gminy  
w Miłosławiu

29. 01. 2026

**1. ORGAN**

Nazwa: BURMISTRZ GMINY MIŁOŚLAW .....

**2. RODZAJ WNIOSKU**

o ustalenie lokalizacji inwestycji celu publicznego<sup>1)</sup>

o ustalenie warunków zabudowy

**3. DANE WNIOSKODAWCY<sup>2)</sup>**

Imię i nazwisko lub nazwa: **KIEROWNIK REFERATU – JAROSŁAW PŁOCIŃSKI** .....

Kraj: POLSKA ..... Województwo: WIELKOPOLSKIE .....

Powiat: WRZESIŃSKI ..... Gmina: MIŁOŚLAW .....

Ulica: WRZESIŃSKA ..... Nr domu: 19 ..... Nr lokalu: .....

Miejscowość: MIŁOŚLAW ..... Kod pocztowy: 62-320 .....

E-mail<sup>3)</sup>: ..... Nr tel.<sup>3)</sup>: .....

Adres skrytki ePUAP lub adres do doręczeń elektronicznych<sup>4)</sup>: .....

3.1. Czy wnioskodawca jest właścicielem lub użytkownikiem wieczystym terenu objętego wnioskiem?

tak  nie

**4. DANE WNIOSKODAWCY (DO KORESPONDENCJI)<sup>2)</sup>**

Wypełnia się, jeżeli adres do korespondencji wnioskodawcy jest inny niż wskazany w pkt 3.

Kraj: ..... Województwo: .....

Powiat: ..... Gmina: .....

Ulica: ..... Nr domu: ..... Nr lokalu: .....

Miejscowość: ..... Kod pocztowy: .....

E-mail<sup>3)</sup>: ..... Nr tel.<sup>3)</sup>: .....

Adres skrytki ePUAP lub adres do doręczeń elektronicznych<sup>4)</sup>: .....

**5. DANE PEŁNOMOCNIKA<sup>2)</sup>**

Wypełnia się, jeżeli wnioskodawca ustanowił pełnomocnika lub pełnomocnika do doręczeń.

pełnomocnik  pełnomocnik do doręczeń

Imię i nazwisko lub nazwa: .....

Kraj: ..... Województwo: .....

Powiat: ..... Gmina: .....

Ulica: ..... Nr domu: ..... Nr lokalu: .....

Miejscowość: ..... Kod pocztowy: .....

E-mail<sup>3)</sup>: ..... Nr tel.<sup>3)</sup>: .....

Adres skrytki ePUAP lub adres do doręczeń elektronicznych<sup>4)</sup>: .....

## 6. TEREN OBJĘTY WNIOSKIEM<sup>5)</sup>

Ulica<sup>3)</sup>: ..... Nr domu<sup>3)</sup>: .....

Miejscowość<sup>3)</sup>: MIŁOSŁAW ..... Kod pocztowy<sup>3)</sup>: 62-320 .....

Identyfikator działki lub działek ewidencyjnych<sup>6)</sup>: 799 Obręb Miłosław, 43/1, 46, 48/1, 48/2, 53, 180, 235/6 Obręb Bugaj

Województwo	Powiat	Gmina	Obręb ewidencyjny	Arkusze mapy <sup>3)</sup>	Numer działki ewidencyjnej
WIELKOPOLSKIE	WRZESIŃSKI	MIŁOSŁAW	MIŁOSŁAW	...	799
WIELKOPOLSKIE	WRZESIŃSKI	MIŁOSŁAW	BUGAJ	...	43/1
WIELKOPOLSKIE	WRZESIŃSKI	MIŁOSŁAW	BUGAJ	...	46
WIELKOPOLSKIE	WRZESIŃSKI	MIŁOSŁAW	BUGAJ		48/1
WIELKOPOLSKIE	WRZESIŃSKI	MIŁOSŁAW	BUGAJ		48/2
WIELKOPOLSKIE	WRZESIŃSKI	MIŁOSŁAW	BUGAJ		53
WIELKOPOLSKIE	WRZESIŃSKI	MIŁOSŁAW	BUGAJ		180
WIELKOPOLSKIE	WRZESIŃSKI	MIŁOSŁAW	BUGAJ		235/6

## 7. CHARAKTERYSTYKA INWESTYCJI

7.1. Nazwa inwestycji: REWALORYZACJA ZABYTKOWEGO PARKU W MIŁOSŁAWIU.....

7.2. Sposób wyznaczenia terenu inwestycji wskazanego w punkcie 6:

- Teren inwestycji obejmuje całą działkę ewidencyjną lub działki ewidencyjne.  
 Teren inwestycji obejmuje część działki ewidencyjnej lub działek ewidencyjnych<sup>7)</sup>.

7.2.1. Powierzchnia terenu inwestycji w metrach kwadratowych, w przypadku gdy teren inwestycji obejmuje część co najmniej jednej działki ewidencyjnej: 0,4500ha .....

7.3. W przypadku gdy inwestycja dotyczy istniejącej zabudowy i zagospodarowania terenu, istniejąca zabudowa: PARK .....

7.4. Obecny sposób zagospodarowania terenu inwestycji<sup>8)</sup>:

TERENY REKREACYJNE - PARK.....

7.5. Projektowany sposób zagospodarowania terenu inwestycji<sup>8)</sup>:

BEZ ZMIAN .....

7.6. Parametry dotyczące terenu inwestycji:

Wyszczególnienie	Nie dotyczy	Istniejąca	Projektowana	
			minimalna	maksymalna
7.6.1. Powierzchnia zabudowy [m <sup>2</sup> ]	<input type="checkbox"/>	...	...	...
7.6.2. Powierzchnia biologicznie czynna [m <sup>2</sup> ]	<input type="checkbox"/>	...	...	...
7.6.3. Powierzchnia podlegająca przekształceniu [m <sup>2</sup> ]	<input type="checkbox"/>	...	...	...

7.7. Sposób oddziaływania, w przypadku gdy obszar oddziaływania obiektu wykracza poza teren inwestycji:  
.....

7.8. Dane charakteryzujące wpływ inwestycji na środowisko, w szczególności określenie rodzaju przedsięwzięcia w nawiązaniu do przepisów odrębnych, w przypadku gdy inwestycja zalicza się do przedsięwzięć mogących znacząco oddziaływać na środowisko:  
.....

7.9. Czy inwestycja dotyczy:

- wolnostojącego, nie więcej niż dwukondygnacyjnego budynku mieszkalnego jednorodzinnego o powierzchni zabudowy do 70 m<sup>2</sup>, o którym mowa w art. 29 ust. 1 pkt 1a ustawy z dnia 7 lipca 1994 r. – Prawo budowlane (Dz. U. z 2023 r. poz. 682, z późn. zm.)
- biogazowni rolniczej spełniającej warunki określone w art. 4 ust. 1 ustawy z dnia 13 lipca 2023 r. o ułatwieniach w przygotowaniu i realizacji inwestycji w zakresie biogazowni rolniczych, a także ich funkcjonowaniu (Dz. U. poz. 1597)
- strategicznej inwestycji w zakresie sieci dystrybucyjnej, o której mowa w art. 1 ust. 2 pkt 4a ustawy z dnia 24 lipca 2015 r. o przygotowaniu i realizacji strategicznych inwestycji w zakresie sieci przesyłowych (Dz. U. z 2023 r. poz. 1680, z późn. zm.)

zakładu o zwiększonym lub dużym ryzyku wystąpienia poważnej awarii przemysłowej, o którym mowa w art. 248 ust. 1 ustawy z dnia 27 kwietnia 2001 r. – Prawo ochrony środowiska (Dz. U. z 2024 r. poz. 54) (w przypadku zaznaczenia tej opcji należy uzupełnić załącznik E)

7.10. Łączna powierzchnia sprzedaży w metrach kwadratowych, w przypadku gdy inwestycja dotyczy obiektu handlowego: .....

7.11. Powierzchnia gospodarstwa rolnego w metrach kwadratowych, w przypadku gdy inwestycja jest związana z gospodarstwem rolnym: .....

7.12. Dodatkowe informacje dotyczące terenu inwestycji<sup>3)</sup>: .....

## 8. OBSŁUGA KOMUNIKACYJNA

8.1. Dostęp do drogi publicznej:

nie dotyczy     bezpośrednie     pośredni<sup>9)</sup> (droga wewnętrzna)     pośredni<sup>9)</sup> (służebność)  
dni

Identyfikator działki lub działek ewidencyjnych<sup>9)</sup>: 75 .....

Województwo	Powiat	Gmina	Obręb ewidencyjny	Arkusze mapy <sup>3)</sup>	Numer działki ewidencyjnej
WIELKOPOLSKIE	WRZESIŃSKI	MIŁOŚLAW	MIŁOŚLAW	...	75
...	...	...	...	...	...
...	...	...	...	...	...

8.1.1. Dodatkowe informacje dotyczące dostępu do drogi publicznej<sup>3)</sup>: ISTNIEJĄCYM ZJAZDEM .....

8.2. Wnioskowana liczba miejsc do parkowania:

Wyszczególnienie	Nie dotyczy	Istniejąca liczba miejsc do parkowania	Projektowana liczba miejsc do parkowania	
			minimalna	maksymalna
8.2.1. garaż	<input checked="" type="checkbox"/>	...	...	...
8.2.2. parking	<input checked="" type="checkbox"/>	...	...	...
8.2.3. inne	<input checked="" type="checkbox"/>	...	...	...

8.2.4. Dodatkowe informacje dotyczące miejsc do parkowania<sup>3)</sup>: .....

## A. ZAŁĄCZNIK – DANE DOTYCZĄCE INFRASTRUKTURY TECHNICZNEJ

Nr egzemplarza<sup>10)</sup>: ....

### A.1. Informacje dotyczące infrastruktury technicznej:

Infrastruktura techniczna	Nie dotyczy	Wyszczególnienie	Istniejące	Projektowane
A.1.1. Dostęp do wody	<input checked="" type="checkbox"/>	przyłącze wodociągowe	<input type="checkbox"/>	<input type="checkbox"/>
		studnia do poboru wody pitnej	<input type="checkbox"/>	<input type="checkbox"/>
		inne	<input type="checkbox"/>	<input type="checkbox"/>
		zapotrzebowanie oraz dodatkowe informacje <sup>11)</sup> : .....		
A.1.2. Odprowadzanie ścieków	<input checked="" type="checkbox"/>	przyłącze kanalizacyjne	<input type="checkbox"/>	<input type="checkbox"/>
		bezodpływowy zbiornik na nieczystości ciekłe	<input type="checkbox"/>	<input type="checkbox"/>
		indywidualna oczyszczalnia ścieków	<input type="checkbox"/>	<input type="checkbox"/>
		inne	<input type="checkbox"/>	<input type="checkbox"/>
zapotrzebowanie oraz dodatkowe informacje <sup>11)</sup> : .....				
A.1.3. Odprowadzanie i oczyszczanie ścieków innych niż w pkt A.1.2	<input checked="" type="checkbox"/>	przyłącze kanalizacyjne po wcześniejszym podczyszczeniu	<input type="checkbox"/>	<input type="checkbox"/>
		bezodpływowy zbiornik na ścieki	<input type="checkbox"/>	<input type="checkbox"/>
		indywidualna oczyszczalnia ścieków	<input type="checkbox"/>	<input type="checkbox"/>
		bezodpływowy zbiornik na ścieki odzwierzęce	<input type="checkbox"/>	<input type="checkbox"/>
		płyta obornikowa	<input type="checkbox"/>	<input type="checkbox"/>
		inne	<input type="checkbox"/>	<input type="checkbox"/>
zapotrzebowanie oraz dodatkowe informacje <sup>11)</sup> : .....				
A.1.4. Odprowadzenie wód opadowych i roztopowych	<input type="checkbox"/>	przyłącze kanalizacji deszczowej	<input type="checkbox"/>	<input type="checkbox"/>
		na własny nieutwardzony teren inwestycji	<input type="checkbox"/>	<input type="checkbox"/>
		na własny teren inwestycji, do dołów chłonnych lub zbiorników retencyjnych	<input checked="" type="checkbox"/>	<input type="checkbox"/>
		inne	<input type="checkbox"/>	<input type="checkbox"/>
zapotrzebowanie oraz dodatkowe informacje <sup>11)</sup> : .....				
A.1.5. Dostęp do energii elektrycznej	<input checked="" type="checkbox"/>	przyłącze do sieci	<input type="checkbox"/>	<input type="checkbox"/>
		instalacja pozyskująca energię elektryczną ze źródeł odnawialnych	<input type="checkbox"/>	<input type="checkbox"/>
		inne	<input type="checkbox"/>	<input type="checkbox"/>
zapotrzebowanie oraz dodatkowe informacje <sup>11)</sup> : .....				
A.1.6. Dostęp do gazu	<input checked="" type="checkbox"/>	przyłącze do sieci	<input type="checkbox"/>	<input type="checkbox"/>
		naziemny zbiornik na gaz płynny	<input type="checkbox"/>	<input type="checkbox"/>
		podziemny zbiornik na gaz płynny	<input type="checkbox"/>	<input type="checkbox"/>
		inne	<input type="checkbox"/>	<input type="checkbox"/>
zapotrzebowanie oraz dodatkowe informacje <sup>11)</sup> : .....				
A.1.7. Źródło ciepła	<input checked="" type="checkbox"/>	przyłącze do sieci ciepłowniczej	<input type="checkbox"/>	<input type="checkbox"/>
		indywidualne źródło ciepła	<input type="checkbox"/>	<input type="checkbox"/>
		instalacja pozyskująca energię cieplną ze źródeł odnawialnych	<input type="checkbox"/>	<input type="checkbox"/>
		inne	<input type="checkbox"/>	<input type="checkbox"/>
zapotrzebowanie oraz dodatkowe informacje <sup>11)</sup> : .....				
A.1.8. Gospodarka odpadami	<input checked="" type="checkbox"/>	zgodnie z regulaminem utrzymania czystości i porządku na terenie gminy	<input type="checkbox"/>	<input type="checkbox"/>
		inne	<input type="checkbox"/>	<input type="checkbox"/>
zapotrzebowanie oraz dodatkowe informacje <sup>11)</sup> : .....				
A.1.9. Zaopatrzenie w środki łączności	<input checked="" type="checkbox"/>	przyłącze do sieci	<input type="checkbox"/>	<input type="checkbox"/>
		zapotrzebowanie oraz dodatkowe informacje <sup>11)</sup> : .....		

### A.2. Dodatkowe informacje z zakresu infrastruktury technicznej<sup>3)</sup>:

.....

## B. ZAŁĄCZNIK – DANE DOTYCZĄCE BUDYNKU | Nr egzemplarza<sup>10)</sup>: ....

B.1. Nazwa budynku<sup>3)</sup>:  
.....

B.2. Funkcja budynku (zgodnie z Polską Klasyfikacją Obiektów Budowlanych):  
.....

B.2.1. Liczba lokali mieszkalnych w przypadku budynku mieszkalnego:

istniejąca: ..... projektowana: .....

B.3. Rodzaj prac dotyczących budynku<sup>12)</sup>:

- budowa       odbudowa       rozbudowa       nadbudowa  
 przebudowa       zmiana sposobu użytkowania       inne: .....

B.4. Charakterystyczne parametry budynku:

Wyszczególnienie	Nie dotyczy	Istniejąca	Projektowana	
			minimalna	maksymalna
B.4.1. Szerokość elewacji frontowej [m]	<input type="checkbox"/>	...	...	...
B.4.2. Suma powierzchni kondygnacji nadziemnych [m <sup>2</sup> ]	<input type="checkbox"/>	...	...	...
B.4.3. Liczba kondygnacji nadziemnych	<input type="checkbox"/>	...	...	...
B.4.4. Suma powierzchni kondygnacji podziemnych [m <sup>2</sup> ]	<input type="checkbox"/>	...	...	...
B.4.5. Liczba kondygnacji podziemnych	<input type="checkbox"/>	...	...	...
B.4.6. Wysokość [m]	<input type="checkbox"/>	...	...	...
B.4.7. Kąt nachylenia dachu [stopnie]	<input type="checkbox"/>	...	...	...

B.4.8. Rodzaj poddasza, jeśli znajduje się w budynku:

- użytkowe       nieużytkowe       nie dotyczy

B.5. Informacje dotyczące dachu:

Wyszczególnienie	Płaski	Jednospadowy	Dwuspadowy	Czterospadowy	Wielospadowy	Bez zmian	Inny
B.5.1. Rodzaj projektowanego dachu	<input type="checkbox"/>	<input type="checkbox"/>	<input type="checkbox"/>	<input type="checkbox"/>	<input type="checkbox"/>	<input type="checkbox"/>	<input type="checkbox"/>
Dodatkowe informacje <sup>9)</sup> : .....							
Wyszczególnienie	Symetryczny	Bez zmian	Inny				
B.5.2. Projektowany układ głównych połaci dachu	<input type="checkbox"/>	<input type="checkbox"/>	<input type="checkbox"/>				
Dodatkowe informacje <sup>9)</sup> : .....							
Wyszczególnienie	Prostopadły	Równoległy	Bez zmian	Inny			
B.5.3. Projektowany kierunek głównej kalenicy w stosunku do frontu działki	<input type="checkbox"/>	<input type="checkbox"/>	<input type="checkbox"/>	<input type="checkbox"/>			
Dodatkowe informacje <sup>9)</sup> : .....							
Projektowany rodzaj i kolor pokrycia dachowego w przypadku obiektów lub terenu objętych ochroną konserwatorską: .....							

B.6. Odległość budynku zwróconego ścianą z oknami lub drzwiami od granicy działki budowlanej:

- 4 m i więcej       mniej niż 4 m

B.7. Odległość budynku zwróconego ścianą bez okien i drzwi od granicy działki budowlanej:

- 3 m i więcej       mniej niż 3 m

B.8. Inne parametry budynku niewymienione powyżej, w tym dotyczące uwarunkowań wynikających z funkcjonującej ochrony konserwatorskiej w przypadku obiektów lub terenu nimi objętych oraz dotyczące uwarunkowań wynikających z położenia na obszarach szczególnie zagrożenia powodzią:  
.....

B.9. Liczba budynków o takich samych parametrach, w przypadku gdy wniosek obejmuje większą liczbę takich budynków  
.....

**C. ZAŁĄCZNIK – DANE DOTYCZĄCE OBIEKTU BUDOWLANEGO NIEBĘDĄCEGO BUDYNKIEM | Nr egzemplarza<sup>10)</sup>: ....**

C.1. Nazwa obiektu budowlanego niebędącego budynkiem<sup>9)</sup>:

TEREN ZIELONY W SKŁAD KTÓREGO WCHODZI: WYKONANIE ŚCIEŻEK Z MATERIAŁÓW MINERALNYCH CAŁKOWICIE PRZEPUSZCZALNYCH DLA WÓD OPADOWYCH, NOWY UKŁAD SCHODÓW, WYMIANA ŁAWEK, WYMIANA KOSZY NA ŚMIECI, WYKONANIE OŚWIETLENIA ELEKTRYCZNEGO ORAZ SOLARNEGO, NASADZENIA DRZEI KRZEWÓW, ZAŁOŻENIE ŁĄK KWIETNYCH, OCZYSZCZENIE CIEKU WODNEGO.

C.2. Rodzaj obiektu niebędącego budynkiem:

budowla                       urządzenie wodne                       inne: .....

C.3. Rodzaj prac dotyczących obiektu<sup>12)</sup>:

budowa               odbudowa                       rozbudowa               nadbudowa  
 przebudowa       zmiana sposobu użytkowania       inne: .....

C.4. Charakterystyczne parametry obiektu:

Wyszczególnienie	Nie dotyczy	Istniejąca	Projektowana	
			minimalna	maksymalna
C.4.1. Powierzchnia [m <sup>2</sup> ]	<input type="checkbox"/>	...	0,4000ha	0,4500ha
C.4.2. Kubatura, objętość, pojemność [m <sup>3</sup> ]	<input type="checkbox"/>	...		
C.4.3. Długość [m]	<input type="checkbox"/>	...		
C.4.4. Szerokość [m]	<input type="checkbox"/>	...		
C.4.5. Wysokość [m]	<input type="checkbox"/>	...		

C.4.6. Inne parametry obiektu budowlanego, niezdefiniowane powyżej<sup>9)</sup>:

.....

C.5. Liczba obiektów budowlanych niebędących budynkami o takich samych parametrach, w przypadku gdy wniosek obejmuje większą liczbę takich obiektów:

.....

**D. ZAŁĄCZNIK – DANE DOTYCZĄCE SKŁADOWISKA ODPADÓW**

**Nr egzemplarza<sup>10)</sup>: .....**

**D.1. Docelowa rzędna składowiska odpadów:** .....

**D.2. Roczna ilość składowanych odpadów oraz rodzaje składowanych odpadów<sup>13)</sup>:**  
.....

**D.3. Całkowita ilość składowanych odpadów oraz rodzaje składowanych odpadów<sup>13)</sup>:**  
.....

**D.4. Sposób gromadzenia, oczyszczania i odprowadzania ścieków:**  
.....

**D.5. Sposób gromadzenia, oczyszczania i wykorzystywania lub unieszkodliwiania gazu składowiskowego:**  
.....

**D.6. Inne parametry składowiska odpadów, niezdefiniowane powyżej<sup>3)</sup>:**  
.....

**E. ZAŁĄCZNIK DANE DOTYCZĄCE ZAKŁADU O ZWIĘKSZONYM LUB DUŻYM RYZYKU WYSTĄPIENIA POWAŻNEJ AWARII PRZEMYSŁOWEJ**

Nr egzemplarza<sup>10)</sup>: .....

E.1. Kwalifikacja inwestycji:

- zakład o zwiększonym ryzyku wystąpienia poważnej awarii przemysłowej
- zakład o dużym ryzyku wystąpienia poważnej awarii przemysłowej

E.2. Przewidywane rodzaje i ilości substancji niebezpiecznych w zakładzie, decydujących o zaliczeniu do zakładu o zwiększonym lub dużym ryzyku wystąpienia poważnej awarii przemysłowej:

.....

E.3. Przewidywany zasięg potencjalnych skutków poważnych awarii przemysłowych wykracza poza teren inwestycji:

- tak  nie

E.4. Informacje i dane na temat obszaru, skali i prawdopodobieństwa wystąpienia potencjalnych skutków poważnych awarii przemysłowych wykraczających poza teren inwestycji, z uwzględnieniem wartości parametrów granicznych oddziaływania potencjalnych skutków tych awarii w zakresie palności, wybuchowości i toksyczności substancji niebezpiecznych<sup>14)</sup>:

.....

E.5. Dodatkowe informacje:

.....

## 9. OŚWIADCZENIE W SPRAWIE KORESPONDENCJI ELEKTRONICZNEJ

Wyrażam zgodę       Nie wyrażam zgody

na doręczanie korespondencji w niniejszej sprawie za pomocą środków komunikacji elektronicznej w rozumieniu art. 2 pkt 5 ustawy z dnia 18 lipca 2002 r. o świadczeniu usług drogą elektroniczną (Dz. U. z 2020 r. poz. 344).

## 10. ZAŁĄCZNIKI

Wyszczególnienie – załącznik:       A       B       C       D       E  
Liczba egzemplarzy załącznika:      ...1.....      .....      ...1.....      .....      .....

- Pełnomocnictwo do reprezentowania wnioskodawcy (opłacone zgodnie z ustawą z dnia 16 listopada 2006 r. o opłacie skarbowej (Dz. U. z 2023 r. poz. 2111)) – jeżeli wnioskodawca działa przez pełnomocnika
- Potwierdzenie uiszczenia opłaty skarbowej – jeżeli obowiązek uiszczenia takiej opłaty wynika z ustawy z dnia 16 listopada 2006 r. o opłacie skarbowej
- Mapa zasadnicza lub, w przypadku jej braku, mapa ewidencyjna w postaci:
  - elektronicznej, w obowiązującym państwowym układzie odniesień przestrzennych       papierowej
- Określenie granic terenu objętego wnioskiem, pokazanych na kopii mapy będącej załącznikiem, jeśli teren inwestycji stanowi część działki ewidencyjnej lub działek ewidencyjnych, wraz z podaniem wymiarów
- Określenie planowanego sposobu zagospodarowania terenu wraz z oznaczeniem frontu terenu oraz charakterystyki zabudowy i zagospodarowania terenu, w tym przeznaczenia i gabarytów projektowanych obiektów budowlanych oraz powierzchni terenu podlegającej przekształceniu, przedstawione w formie graficznej
- Kopia decyzji o środowiskowych uwarunkowaniach, o której mowa w art. 71 ust. 1 ustawy z dnia 3 października 2008 r. o udostępnianiu informacji o środowisku i jego ochronie, udziale społeczeństwa w ochronie środowiska oraz o ocenach oddziaływania na środowisko (Dz. U. z 2023 r. poz. 1094, z późn. zm.)
- Dokumenty potwierdzające zapewnienie dostępu inwestycji do infrastruktury technicznej, w tym w zakresie dostaw energii i w zakresie dostaw wody oraz odbioru ścieków bytowych – jeżeli istniejące uzbrojenie terenu nie jest wystarczające dla zamierzenia inwestycyjnego
- Obszar wystąpienia potencjalnych skutków poważnych awarii przemysłowych, przedstawiony w czytelnej technice graficznej – jeżeli wychodzą one poza teren inwestycji lub odrębne opracowanie analityczno-ocenne dotyczące możliwości oraz warunków realizacji inwestycji – zakładu o zwiększonym lub dużym ryzyku wystąpienia poważnej awarii przemysłowej
- Dokumenty wynikające z ustawy z dnia 20 lipca 2017 r. – Prawo wodne (Dz. U. z 2023 r. poz. 1478, z późn. zm.) – jeżeli inwestycja znajduje się na obszarze szczególnego zagrożenia powodzią.
- Inne (w tym np. licencja mapy, dokumenty, które pozwolą na ocenę spełnienia warunku dostępu do drogi publicznej):  
.....  
.....  
.....

## 11. PODPIS WNIOSKODAWCY (PEŁNOMOCNIKA) I DATA PODPISU

Podpis powinien być czytelny. Podpis i datę podpisu umieszcza się w przypadku składania wniosku w postaci papierowej.

Podpis: .....      Data: 29.01.2026 .....

Objaśnienia:

- 1) Cele publiczne w rozumieniu art. 6 ustawy z dnia 21 sierpnia 1997 r. o gospodarce nieruchomościami (Dz. U. z 2023 r. poz. 344, z późn. zm.).
- 2) Należy podać w pkt 3 adres zamieszkania bądź siedziby składającego pismo. W przypadku wypełnienia pkt 4 należy podać adres do korespondencji składającego pismo, a w przypadku wypełnienia pkt 5 – adres zamieszkania bądź siedziby pełnomocnika, na który będzie doręczane pismo. W przypadku większej liczby składających pismo lub pełnomocników dane kolejnych składających pismo lub pełnomocników dodaje się w formularzu albo zamieszcza na osobnych stronach i dołącza do formularza.
- 3) Nieobowiązkowo.
- 4) Adres skrytki ePUAP lub do doręczeń elektronicznych wskazuje się w przypadku wyrażenia zgody na doręczanie korespondencji za pomocą środków komunikacji elektronicznej, z zastrzeżeniem przypadków, w których organ w świetle przepisów ustawy z dnia 18 listopada 2020 r. o doręczeniach elektronicznych (Dz. U. z 2023 r. poz. 285, z późn. zm.) ma obowiązek doręczenia korespondencji na adres do doręczeń elektronicznych.
- 5) W przypadku większej liczby działek ewidencyjnych składających się na teren objęty wnioskiem dane kolejnych działek ewidencyjnych dodaje się w formularzu albo zamieszcza na osobnych stronach i dołącza do formularza.
- 6) W przypadku formularza w postaci papierowej zamiast identyfikatora działki ewidencyjnej lub działek ewidencyjnych można wskazać

- jednostkę ewidencyjną, obręb ewidencyjny i nr działki ewidencyjnej oraz arkusz mapy, jeżeli występuje. W przypadku formularza w postaci elektronicznej podaje się wyłącznie identyfikator działki ewidencyjnej lub działek ewidencyjnych.
- 7) W przypadku określenia granic terenu objętego wnioskiem jako część działki ewidencyjnej lub działek ewidencyjnych wymagane jest określenie granic terenu w formie graficznej.
  - 8) Zgodnie ze standardami określonymi w przepisach wydanych na podstawie art. 16 ust. 2 ustawy z dnia 27 marca 2003 r. o planowaniu i zagospodarowaniu przestrzennym.
  - 9) W przypadku pośredniego dostępu do drogi publicznej należy wskazać wszystkie działki ewidencyjne umożliwiające dostęp wraz z działką ewidencyjną obejmującą drogę publiczną.
  - 10) W przypadku większej liczby obiektów dane kolejnych obiektów dodaje się w formularzu albo zamieszcza na osobnych stronach i dołącza do formularza. Łączną liczbę egzemplarzy poszczególnych załączników należy wskazać w pkt 10.
  - 11) W przypadku określania zapotrzebowania należy podać przewidywaną jednostkę i czas, np. m<sup>3</sup>/miesiąc. Podanie dodatkowych informacji jest nieobowiązkowe, z wyjątkiem zaznaczenia pola „inne” (wówczas określenie dodatkowych informacji jest obowiązkowe).
  - 12) Możliwość wybrania wielu odpowiedzi.
  - 13) W przypadku podawania ilości składowanych odpadów należy określić jednostkę miar.
  - 14) Parametry graniczne oddziaływania potencjalnych skutków poważnych awarii przemysłowych w zakresie palności, wybuchowości i toksyczności substancji niebezpiecznych, wykorzystywane do celów planowania i zagospodarowania przestrzennego, powinny być dobrane z uwzględnieniem przewidywanych uwarunkowań występujących w konkretnym przypadku, zgodnie ze standardami określonymi w przepisach wydanych na podstawie art. 73a ustawy z dnia 27 kwietnia 2001 r. – Prawo ochrony środowiska oraz z zasadami wiedzy technicznej.

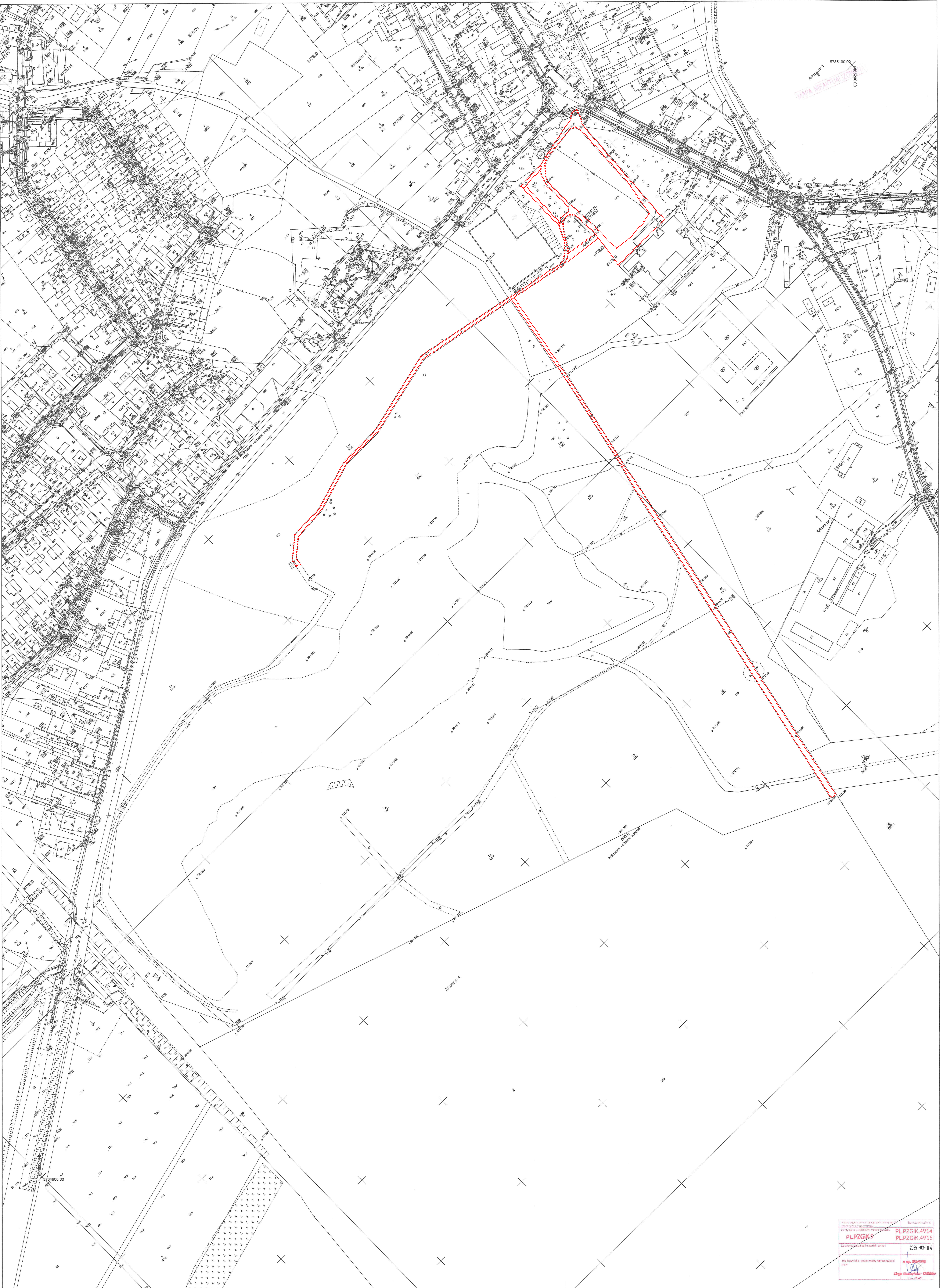

Alfabet nr 1  
5785100.00  
MIEJSCOWOŚĆ  
MIELOSŁAW

PLPZGIK 4914  
PLPZGIK 4915  
2025-03-04

**UZASADNIENIE  
DO UCHWAŁY NR XXIV/230/26  
RADY MIEJSKIEJ W MIŁOSŁAWIU**

z dnia 10 kwietnia 2026r.

**w sprawie uzgodnienia projektu realizacji inwestycji celu publicznego na terenie Zespołu  
Przyrodniczo-Krajobrazowego „Pradolina Miłosławska”**

Realizacja inwestycji celu publicznego polegająca na rewaloryzacji zabytkowego parku miejskiego w Miłosławiu część działki nr ewid.799 obręb Miłosław oraz części działek nr ewid. 47,43/1,49/1,52 oraz działek nr ewid 46 i 45 obręb Bugaj jest zlokalizowana na obszarze Zespołu Przyrodniczo-Krajobrazowego „Pradolina Miłosławska”, na którym obowiązują zakazy. Ustawa z dnia 16 kwietnia 2004 r. o ochronie przyrody (Dz. U. z 2026 r. poz. 13 ) dopuszcza zastosowanie odstępstwa od w/w zakazów po uzgodnieniu realizacji inwestycji celu publicznego z organem ustanawiającym daną formę ochrony przyrody.

Wobec powyższego podjęcie niniejszej uchwały jest uzasadnione.

Przewodniczący Rady Miejskiej

**mgr Dawid Strzelczyk**